

Kawasaki終身医療保険

病気・がん・ケガなどのリスクを
サポートする保険



ポイント① 保険料は加入時の年齢で決まり、一部特約以外の
保険料はその後上がることはありません!

*ただし、退職後は保険料率が変わるため、保険料も変更となります。
*詳細は19ページ下段「加入時の注意事項2.」をご確認ください。

ポイント② 川崎重エグループ限定の「簡易告知制度」により、
3つの告知でお申込み可能!

質問1 現在、病気やけがで入院中、または入院か手術をすすめられていますか。
質問2 過去1年以内に病気で、継続して10日以上入院をしたことがありますか。
質問3 現在、妊娠していますか。(女性のみ)

いいえ はい
いいえ はい
いいえ はい

すべて
「いいえ」
の場合、
申し込み可能

*一時金ありコースの場合は追加で告知が必要です。
*女性特有の疾病等を保障するプランもございます。

ポイント③ Kawasakiせいかつ保険と組み合わせることで
充実した保障を準備できます。

こんな方にオススメ!

- 一生涯の医療保障を準備しておきたい方
- 結婚・出産等を機会に保障を充実させたい方
- いま加入中の保険が更新時期を迎え見直したい方

加入できる方(保障の対象となる方)

役員・従業員(契約社員、実習生を除く)、配偶者、
子ども、両親、兄弟姉妹、祖父母、孫も加入できます。

責任開始日

2024年6月30日

*「特定治療支援特約」におけるがんの保障は、
開始まで90日の不担保期間(保障されない期間)
があります。

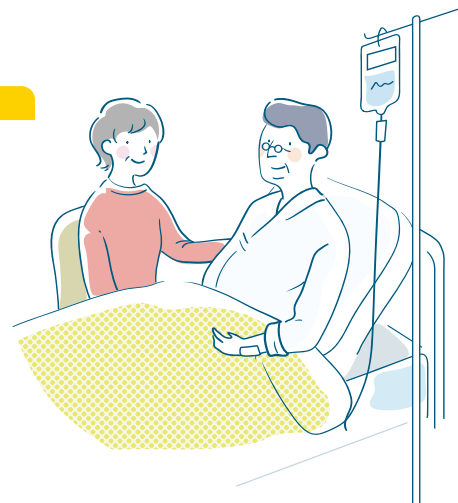

各コースの保障内容

保険期間：終身 保険料払込期間：終身
(先進医療特約の保険期間・保険料払込期間は10年)

各保障項目の保険金をお支払いする主な場合、保険金をお支払いしない主な場合、お支払いする保険金については、「パンフレット」「重要事項説明書（契約概要/注意喚起情報）」「ご契約のしおり・約款」をご覧ください。
※あんしん生命HP
<https://www7.tmn-anshin.co.jp/yakkan/kento/index.html>

●：保障あり

| 給付金・特約などの種類 | このようなときに保険金が支払われます | 給付金額 | 一時金なしコース | 一時金ありコース |
|---------------------------------------|--|--|----------|----------|
| 入院 <疾病入院給付金> <災害入院給付金> | 病気(がん含む)や不慮の事故によるケガで所定の入院をされたとき(1入院につき60日まで、通算支払限度日数1,095日) | 5,000円/日 | ● | ● |
| 手術・放射線治療(Ⅲ型) <手術給付金> <放射線治療給付金> | 病気(がん含む)やケガで公的医療保険制度の給付対象である所定の手術・放射線治療または骨髄等の採取術を受けられたとき(※1) | 手術の種類により1回につき 2.5・5・10・20万円 放射線治療1回につき 5万円 | ● | ● |
| 先進医療特約 | 公的医療保険制度における先進医療を所定の施設で受けられたとき(※2) 保険期間・保険料払込期間はいずれも10年となり、最長90歳まで自動更新が可能です。 更新後の保険料は更新時の被保険者の年齢および保険料率で計算します。 | 先進医療にかかわる技術料と同額 通算2,000万円まで 実額で保障 | ● | ● |
| 特定治療支援特約(Ⅰ型) | 下記<特定治療支援特約(Ⅰ型)について>をご参照ください。 | | | ● |

(※1) 骨髄等の採取術は責任開始日からその日を含めて1年を経過した日以後に行われた手術につき、保険期間を通じて1回を限度とします。放射線治療は60日間に1回を限度とします。お支払回数に制限のある手術や対象外の手術があります。

(※2) 先進医療とは、公的医療保険制度に定められる評価療養のうち、厚生労働大臣が定める先進医療(先進医療ごとに厚生労働大臣が定める施設基準に適合する病院等で行われるものに限ります。)をいいます。ただし、療養を受けた時点で公的医療保険制度の給付対象になっていた場合等は、先進医療とはいいません。また、公的医療保険制度に基づき給付の対象になる費用や、技術料以外の自己負担となる費用等はお支払いの対象にはなりません。

<特定治療支援特約(Ⅰ型)について>

| 疾 病 | | お支払事由の概要 | | 1回あたりの一時金 | |
|------|------------------------|-------------------------------|-----------|-------------------|------|
| | | 1回目 | 2～5回目 | | |
| 3大疾病 | が ん | 悪性新生物(※3) | 診断確定されたとき | 所定の治療(※6)をうけられたとき | 50万円 |
| | | 上皮内新生物(※3)(※4) | | — | 25万円 |
| | 心 疾 患(※5) 脳 血 管 疾 患 | 手術もしくは継続20日以上 入院治療を受けられたとき | | 50万円 | |

(※3) 責任開始日からその日を含めて90日を経過する日以前(この特約の責任開始期を含みます。)に悪性新生物、上皮内新生物に罹患した場合は、その後新たに悪性新生物、上皮内新生物と診断確定されてもこの特約の給付金はお支払いできません。

(※4) 上皮内新生物に対する給付金のお支払い回数は1回を限度とします。

(※5) 「心疾患」には高血圧性心疾患は含まれません。

(※6) 所定の手術・放射線治療または抗がん剤治療を受けたとき

- ・上記プランに追加して、短期入院・女性特有の疾病保障などを希望される方はKLCまでお問い合わせください。
- ・Webで加入手続きができるのは契約者と被保険者が同じ場合のみとなります。契約者と被保険者が異なる場合はKLCにご連絡ください。
- ・Web申込の場合は1回目保険料はクレジットカード払になります。

加入者へのご連絡・お願い

- ①このKawasaki保険ガイドは、Kawasaki終身医療保険の各種保障の概要をご紹介します。ご加入にあたっては必ず「パンフレット」「重要事項説明書(契約概要/注意喚起情報)」「ご契約のしおり・約款」をご覧ください。
※あんしん生命HP <https://www7.tmn-anshin.co.jp/yakkan/kento/index.html>
ご不明な点等がございましたら、KLCまでお問い合わせください。
- ②Kawasaki終身医療保険のお申込みにあたっては、告知欄に保障の対象となる方がありのままをご記入ください。後日、告知した内容が事実と異なることが判明した場合は、ご加入が解除され、保険金がお支払できないことがあります。なお、お支払保険料についても払戻されないことがありますのでご注意ください。
- ③この商品には、死亡に対する保険金はありません(被保険者の死亡時に解約返戻金があるときは、解約返戻金と同額の返戻金をお支払いします。)
- ④保険料払込期間中の解約返戻金はありません。付加される特約・特則は、保険期間を通じて解約返戻金はありません。特則のみの解約はできません。
- ⑤保険証券は加入内容を確認する大切なものです。保険証券が到着しましたら、ご意向通りの内容になっているかをご確認ください。
- ⑥保険証券が到着するまでの間、当Kawasaki保険ガイドやお申込みの控等の加入内容がわかるものを保管ください。ご不明な点があればKLCまでお問い合わせください。
- ⑦保険金・給付金ご請求のご報告・ご相談方法は、22ページにてご確認ください。

各コースの年齢別保険料(月払)

◇保険料は2024年7月1日時点での満年齢で計算します。
(ただし、今回の募集期間中に限りです。)
◇保険料は毎月の給与から控除します。

保険期間：終身 保険料払込期間：終身
(先進医療特約の保険期間・保険料払込期間は10年)

月払保険料 (団体扱A料率)

| ご契約年齢 | 男性 | | 女性 | |
|-------|----------|----------|----------|----------|
| | 一時金なしコース | 一時金ありコース | 一時金なしコース | 一時金ありコース |
| 0歳 | 1,032円 | 1,408円 | 1,017円 | 1,392円 |
| 1歳 | 1,022円 | 1,408円 | 1,017円 | 1,402円 |
| 2歳 | 1,012円 | 1,410円 | 1,017円 | 1,413円 |
| 3歳 | 1,002円 | 1,411円 | 1,017円 | 1,424円 |
| 4歳 | 997円 | 1,418円 | 1,022円 | 1,441円 |
| 5歳 | 992円 | 1,425円 | 1,027円 | 1,458円 |
| 6歳 | 987円 | 1,433円 | 1,032円 | 1,476円 |
| 7歳 | 987円 | 1,447円 | 1,042円 | 1,500円 |
| 8歳 | 987円 | 1,462円 | 1,052円 | 1,524円 |
| 9歳 | 987円 | 1,478円 | 1,062円 | 1,550円 |
| 10歳 | 992円 | 1,498円 | 1,072円 | 1,576円 |
| 11歳 | 1,007円 | 1,531円 | 1,097円 | 1,618円 |
| 12歳 | 1,017円 | 1,558円 | 1,112円 | 1,650円 |
| 13歳 | 1,032円 | 1,593円 | 1,137円 | 1,693円 |
| 14歳 | 1,042円 | 1,623円 | 1,162円 | 1,738円 |
| 15歳 | 1,057円 | 1,659円 | 1,187円 | 1,784円 |
| 16歳 | 1,067円 | 1,691円 | 1,212円 | 1,830円 |
| 17歳 | 1,077円 | 1,724円 | 1,237円 | 1,878円 |
| 18歳 | 1,092円 | 1,765円 | 1,252円 | 1,917円 |
| 19歳 | 1,102円 | 1,800円 | 1,277円 | 1,967円 |
| 20歳 | 1,117円 | 1,843円 | 1,302円 | 2,019円 |
| 21歳 | 1,147円 | 1,902円 | 1,327円 | 2,079円 |
| 22歳 | 1,177円 | 1,962円 | 1,357円 | 2,147円 |
| 23歳 | 1,212円 | 2,030円 | 1,382円 | 2,211円 |
| 24歳 | 1,247円 | 2,098円 | 1,402円 | 2,274円 |
| 25歳 | 1,277円 | 2,164円 | 1,422円 | 2,338円 |
| 26歳 | 1,312円 | 2,237円 | 1,442円 | 2,404円 |
| 27歳 | 1,352円 | 2,315円 | 1,457円 | 2,469円 |
| 28歳 | 1,397円 | 2,403円 | 1,472円 | 2,536円 |
| 29歳 | 1,437円 | 2,486円 | 1,487円 | 2,605円 |
| 30歳 | 1,477円 | 2,572円 | 1,502円 | 2,678円 |
| 31歳 | 1,522円 | 2,664円 | 1,522円 | 2,766円 |
| 32歳 | 1,557円 | 2,751円 | 1,542円 | 2,855円 |
| 33歳 | 1,602円 | 2,849円 | 1,557円 | 2,946円 |
| 34歳 | 1,652円 | 2,956円 | 1,582円 | 3,049円 |
| 35歳 | 1,702円 | 3,064円 | 1,602円 | 3,153円 |
| 36歳 | 1,747円 | 3,171円 | 1,632円 | 3,272円 |
| 37歳 | 1,802円 | 3,292円 | 1,662円 | 3,393円 |

| ご契約年齢 | 男性 | | 女性 | |
|-------|----------|----------|----------|----------|
| | 一時金なしコース | 一時金ありコース | 一時金なしコース | 一時金ありコース |
| 38歳 | 1,852円 | 3,411円 | 1,692円 | 3,521円 |
| 39歳 | 1,907円 | 3,540円 | 1,722円 | 3,652円 |
| 40歳 | 1,962円 | 3,672円 | 1,757円 | 3,796円 |
| 41歳 | 2,037円 | 3,827円 | 1,802円 | 3,926円 |
| 42歳 | 2,112円 | 3,988円 | 1,847円 | 4,054円 |
| 43歳 | 2,182円 | 4,147円 | 1,897円 | 4,192円 |
| 44歳 | 2,272円 | 4,330円 | 1,952円 | 4,334円 |
| 45歳 | 2,352円 | 4,509円 | 2,007円 | 4,480円 |
| 46歳 | 2,442円 | 4,702円 | 2,062円 | 4,625円 |
| 47歳 | 2,527円 | 4,894円 | 2,127円 | 4,786円 |
| 48歳 | 2,617円 | 5,095円 | 2,187円 | 4,940円 |
| 49歳 | 2,722円 | 5,320円 | 2,257円 | 5,112円 |
| 50歳 | 2,817円 | 5,536円 | 2,322円 | 5,278円 |
| 51歳 | 2,942円 | 5,789円 | 2,412円 | 5,443円 |
| 52歳 | 3,072円 | 6,050円 | 2,497円 | 5,601円 |
| 53歳 | 3,212円 | 6,327円 | 2,592円 | 5,776円 |
| 54歳 | 3,357円 | 6,612円 | 2,687円 | 5,955円 |
| 55歳 | 3,507円 | 6,911円 | 2,787円 | 6,140円 |
| 56歳 | 3,647円 | 7,199円 | 2,892円 | 6,327円 |
| 57歳 | 3,802円 | 7,506円 | 3,002円 | 6,526円 |
| 58歳 | 3,957円 | 7,817円 | 3,112円 | 6,727円 |
| 59歳 | 4,117円 | 8,135円 | 3,232円 | 6,934円 |
| 60歳 | 4,267円 | 8,448円 | 3,362円 | 7,160円 |
| 61歳 | 4,412円 | 8,758円 | 3,492円 | 7,395円 |
| 62歳 | 4,562円 | 9,075円 | 3,627円 | 7,639円 |
| 63歳 | 4,712円 | 9,394円 | 3,772円 | 7,903円 |
| 64歳 | 4,872円 | 9,725円 | 3,922円 | 8,170円 |
| 65歳 | 5,037円 | 10,066円 | 4,082円 | 8,452円 |
| 66歳 | 5,207円 | 10,405円 | 4,247円 | 8,744円 |
| 67歳 | 5,392円 | 10,759円 | 4,422円 | 9,051円 |
| 68歳 | 5,587円 | 11,120円 | 4,602円 | 9,377円 |
| 69歳 | 5,792円 | 11,489円 | 4,797円 | 9,719円 |
| 70歳 | 6,012円 | 11,872円 | 5,012円 | 10,089円 |
| 71歳 | 6,247円 | 12,268円 | 5,232円 | 10,475円 |
| 72歳 | 6,512円 | 12,695円 | 5,482円 | 10,901円 |
| 73歳 | 6,797円 | 13,144円 | 5,742円 | 11,356円 |
| 74歳 | 7,102円 | 13,617円 | 6,022円 | 11,829円 |
| 75歳 | 7,437円 | 14,133円 | 6,322円 | 12,329円 |

加入時の注意事項

- 複数のコースに加入することはできません。
- 主契約の保険期間・保険料払込期間にかかわらず、先進医療特約の保険期間・保険料払込期間は、いずれも10年になります。最長90歳まで自動更新が可能です。更新後の特約保険料は更新時の被保険者の年齢および保険料率によって計算されるため、現在の特約保険料とは異なる場合があります。
- 特定治療支援特約の保険期間・保険料払込期間は、主契約と同じ（いずれも終身）となります。
- 記載の保険料は、2024年1月1日（計算基準日）現在のものであり、保険料率等が改定される場合には、変動することがあります。

Kawasaki終身医療保険 ご加入にあたって

1. ご加入内容の確認

以下の点をご確認のうえ、お申込みください。

- (1) 保障内容がご希望に合致した内容となっていること。
- (2) 「重要事項説明書（契約概要/注意喚起情報）」「ご契約のしおり・約款」記載内容
※ あんしん生命HP

<https://www7.tmn-anshin.co.jp/yakkan/kento/index.html>

2. 被保険者（保障の対象となる方）の範囲

川崎重工グループの役員・従業員およびそのご家族^(※)で2024年7月1日現在で満75歳以下の方

(※) ご家族とは、配偶者（内縁を除く）及び2親等以内の血族（祖父母・父母・兄弟姉妹・子・孫）をいいます。

3. 責任開始日と初回保険料給与控除日

責任開始日：2024年6月末

初回保険料給与控除月：2024年6月

契約日：2024年7月1日

※ 2回目の保険料控除月は2024年8月となります。

※ Web手続きの場合は、申込日・告知日・オーソリゼーション完了日のうち、一番遅い日が責任開始日になります。

4. 生命保険料控除

本保険の保険料は介護医療保険料控除の対象です。

5. 保険証券

契約日の属する月の末日までに契約住所に直送させていただきます。

6. 退職した場合

退職後は団体扱いの対象とならないため、19ページの保険料と異なります。

退職等により川崎重工グループの役員・従業員でなくなった場合は、KLCまで必ずお申し出ください。

7. 保障内容に関するご注意点

責任開始期前に発病し、以前より治療を受けていた傷病に対しては、保険金・給付金はお支払いの対象となりません。

持病のある方は告知項目が「全ていいえ」であればご加入可能ですが、持病の悪化による入院・手術については責任開始から2年間免責となります。よって、責任開始期から2年を経過して開始した入院・手術についてはお支払いの対象となります（下図を参照ください）。

傷の処置、魚の目やタコ手術等お支払いの対象外となる手術があります。

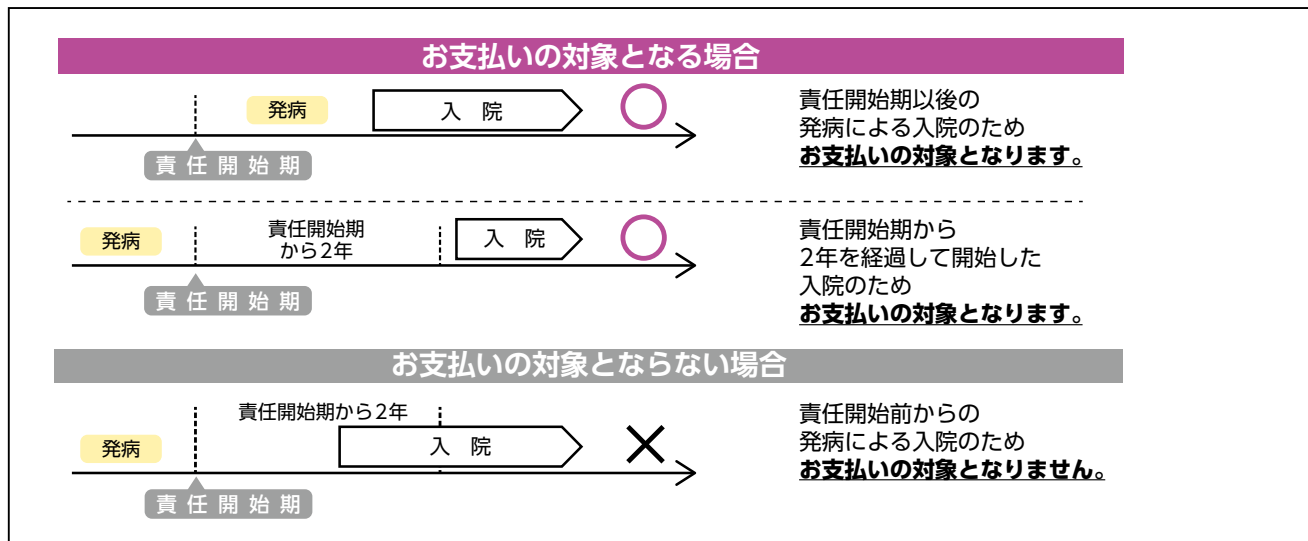

8. 引受保険会社

東京海上日動あんしん生命保険(株)

9. 引受商品

メディカルKit NEO 医療総合保険（基本保障・無解約返戻金型）[無配当]

Kawasaki終身医療保険にご加入のお客様とご家族の皆様向け

各種サービスのご案内

無料

がんPET検査費用の実費などはお客様のご負担となります。

2024年1月現在



TOKIO MARINE NICHIDO

| サービス名 | サービス内容 | 連絡先 |
|---------------------------|--|--|
| メディカルアシスト | <ul style="list-style-type: none"> ●緊急医療相談／一般の健康相談 ●予約制専門医相談 ●医療機関案内 ●転院・患者移送手配 | <p>0120-363-992 ＜24時間・365日＞</p> |
| | <ul style="list-style-type: none"> ●がん専用相談窓口 がんに関するさまざまなお悩みに、経験豊富な医師とメディカルソーシャルワーカーがお応えします。がんと闘う患者様とご家族の心の問題にも対応します。 <p style="text-align: right;">事前予約が必要です。</p> | |
| 人間ドック・脳ドック・がんPET検査 優待サービス | <ul style="list-style-type: none"> ●人間ドック、脳ドック、がんPET検査を実施する全国の提携医療施設の中からお客様のご希望に合った施設のご紹介と予約を行います。 ●通常料金より約5%～20%程度割引となる優待料金で受診することができます。 | <p>0120-633-877 ＜受付時間＞ 平日 9:30～17:30 (土・日・祝日、8/12～16、12/29～1/5は除く)</p> |
| がんお悩み 訪問相談サービス | <ul style="list-style-type: none"> ●がんと診断されたお客様やご家族へ、専門の相談員が訪問し、お悩みをおうかがいします。 ・不安やお悩みの原因について一緒に考え、お役に立てるような情報やツールをご提供します。 | <p>0120-363-992 予約受付は ＜24時間・365日＞</p> |
| 介護アシスト | <ul style="list-style-type: none"> ●電話介護相談 ご高齢の方の生活支援や介護に関する相談をケアマネジャー・社会福祉士等が、電話でお応えします。 ●各種サービス優待紹介 ●インターネットによる介護情報サービス [介護情報ネットワーク]のホームページ (https://www.kaigonw.ne.jp) を通じて、介護の仕方や介護保険制度等、介護に関する様々な情報を提供します。 | <p>0120-428-834 ＜受付時間＞ 平日 9:00～17:00 (土・日・祝日・年末年始を除く)</p> |
| デイリーサポート | <ul style="list-style-type: none"> ①社会保険に関するご相談 公的年金などの社会保険に関するご相談に、提携の社会保険労務士等が電話でお応えします。 ②法律・税務に関するご相談 身のまわりの法律や税金に関するご相談に、提携の弁護士等が電話でわかりやすくお応えします。 ③暮らしの情報提供 グルメ・レジャー・各種スクール情報など、暮らしに役立つさまざまな情報を電話でご提供します。 | <p>0120-285-110 ＜受付時間＞ 平日 10:00～18:00 一部 16:00まで (土・日・祝日・年末年始を除く)</p> |

■サービス全般に関するご注意点

- ・各サービス専用フリーダイヤルにご連絡いただいた際には、お客様のお名前・証券番号等を確認させていただきます。
- ・各サービスは、当社がグループ会社や提携先の事業者を通じて行うサービスとしてご提供します。
- ・各サービスは、予告なく変更・終了する場合がありますので、あらかじめご了承ください。
- ・各サービスの提供を受けた結果、万一損害が発生した場合や、医療機関が行った医療行為に関して、当社は責任を負いかねます。
- ・各サービスは、当社がご提供する保険商品の一部を構成するものではありません。
- ・各サービスの詳細につきましては、東京海上日動あんしん生命ホームページもあわせてご覧ください。

| 生命保険に関する ご相談・お問い合わせは | 保険金・給付金等の ご請求に関しては |
|---|--------------------------------------|
| カスタマーセンター 0120-016-234 | 保険金請求受付専用ダイヤル 0120-536-338 |
| 受付時間：平日 9:00～18:00 土曜 9:00～17:00 (日曜・祝日・年末年始を除きます) | |

Kawasakiせいかつ保険、Kawasaki終身医療保険の保険金請求方法

事故や支払事由発生後、速やかに下記にご連絡ください

Kawasakiせいかつ保険

お電話 東京海上日動安心110番 **0120-720-110** (24時間365日)

WEB 右のコードを読み取ってください。東京海上日動火災のホームページからでもご請求可能です。



Kawasaki終身医療保険

お電話 **0120-536-338** (平日 9時～18時、土曜日 9時～17時、日・祝・年末年始を除きます)

WEB 右のコードを読み取ってください。東京海上日動あんしん生命のホームページからでもご請求可能です。



Kawasakiせいかつ保険 **Kawasaki終身医療保険**

マイページ

- ・未登録の方は証券番号をご用意の上、右のコードを読み取り、マイページアプリをダウンロードの上、ご登録ください。
- または、東京海上日動もしくは東京海上日動あんしん生命のホームページから、「マイページ」と検索し、画面に従ってご登録をお願いします。



Kawasakiせいかつ保険 **Kawasaki終身医療保険**

裏表紙のKLCの各営業所の連絡先にお電話をお願いします。
(平日・営業時間内)